2026

VEG

Inngangur

VEG **er navnið á nýggjum veitara á marknaðinum innan vegaútgerð, ferðslu og trygd á vegnum. Undir navninum *Bótin* hava vit veitt hágóðsku ferðslu- og trygdarútgerð til kundar í Føroyum, í eitt gott ár, umframt søla av køldum asfalti longri enn tað. Vit leggja okkum altíð eftir, at tað skal vera lættast og bíligast fyri kundan.**

Vit hava góðar veitarir í EU, sum tryggja okkum góðar prísir, og av EU góðkendar vørur. Okkara veitarir kunnu eisini framleiða eftir ynski.

Vit veita eisini hágóðsku trygdarvørur og asfalt úr Onglandi.

Vinarliga
Heini M. J. Niclasen

Vitja www.veg.fo og fá íblástur (verður almannakunngjørd í nærmastu framtíð)

Innihaldsyvirlit

Vørubólkar	Síða
Forðingar	4 - 6
Diamanthøvdaðir ferðsluvitar	6 - 7
Flex ferðsluvitar	7 - 8
Keylir	8 - 9
Kaðalverjur	9 - 10
Ferðsluvitar, flatir	11 - 12
Bungur	12 - 16
Parkeringsavmerkjari	16 - 17
Vegaavmerkjari	18 - 19
Ljós	23 - 24
Endurskin	25 - 26
Spegl	27 - 29
Ferðsluvitar við endurskini	30
Ketustólpar	31
Súkklustativ	32
Stólpaføtur	33

Samanleggjandi trygdargirðing 03-150-EZ / DZ

Hendan samanleggjandi trygdargirðingin úr aluminium er væl egnað at flyta í bili. Tá hon er opin, er hon 150 cm breið, og 75 cm samanløgd, við eini hædd á 70 cm. Hetta ger hana til kompakta til flutning – eisini við fótum! Aftanfyri er eisini ein rørhaldari til ferðsluskeltið sjálvt.

150 x 100 cm

Trygdargirðing (07-2000-04)

Hendan lættvekts og lætt flytiliga, samanleggjandi plasttrygdargirðingin er perfekt sum fyribils forðing. Longdin kann stillast upp til 250 cm, so hon lættliga kann tillagast umstøðunum á staðnum. Eitt hol í botninum ger tað møguligt at fylla hana við vatni ella sandi fyri eyka tyngd. Teir stillbaru stólparnir eru útgjørdir við endurskinstilfari av høgari góðsku, sum økir sjónligheit munandi. Hetta skapar eisini meir trygd undir ymiskum umstøðum.

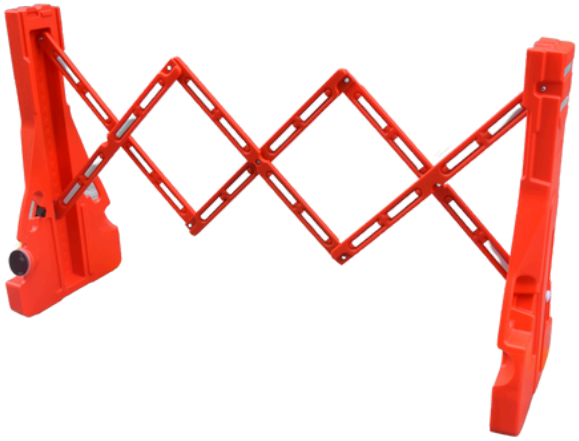

110 mm x 940 mm x 440 mm

Mobil plastik girðing (09-2380-16)

Hendan samanleggjandi trygdargirðing er einastandandi. Tí hon er flytilig, tolir eyka álag og kann leingjast upp í 400 cm.

- Løtt í vekt: 12 kg
- Bert 42 cm, tá hon er samanløgd
- Kann leingjast upp í 400 cm
- Eyðsýndur, gulur litur, við ávaringarteknum
- Sterkt krøkjulás (Velcro) til at lata aftur
- Hædd: 95 cm · Breidd: 57 cm

Samanleggjandi plast trygdargirðing

Løtt og samanleggjandi plast trygdargirðing, sum fæst í reyðum ella gulum liti. Hon er útgjørd við endurskinsfilmi av flokki 1, sum er garanti fyri góða sjónligheit. Løtt at flyta og er góð til fjølbroytta nýtslu

- Vekt: 8 kg

21-1001-12	Samanleggjandi trygdargirðing - sett á 4 - reyð - (mát pr. plátu er 76 x 100.5 cm)
21-1001-13	Samanleggjandi trygdargirðing - sett á 4 - gul - (mát pr. plátu er 76 x 100.5 cm)

AVALON Girðingar

Sera væl egnaðar til vegarbeiði, og til at avsperra økir. Eru væl umtóktar í Føroyum.

	AVALON® BARRIER		
	2M	1M	500MM
Product No.	O635	O634	O646
Width	40mm	40mm	40mm
Length	2005mm	1000mm	655mm
Height	1000mm	1000mm	1000mm
Weight	11kg	8.5kg	1.8kg
Quantity / Pallet	50	25	100
Colour	Orange	Orange	Orange

Her sæst eitt dømi. Ein kundi hevur 40 girðingar, í tveimum stativum. Stendur trygt og væl uttanfyri, og tekur lítið pláss.

Vektir

Hesar vektirnar viga 9 kg hvør, og kunnu hektast á girðingarnar. Vektirnar kunnu eisini brúkast til onnur sløg av girðingum.

Vektirnar gera tað soleiðis, at girðingarnar tola nógvan vind.

Goymslustativ

Goymslustativ til trygdargirðingar gevur eina effektiva og skipaða loysn, til trygga goymslu av upp til 20 trygdargirðingum. Stativið er úr galvaniseraðum stáli, sum er mótstøðuført móti rusti og hóskar seg bæði til inni- og útibrúk.

- Avtakiligar síðustengur gera at stativið kann leggjast slætt. (flatpack)
- Plátur forða fyri, at girðingarnar glíða av tilvild
- Mát: 1200 × 2100 mm
- Føtur til at stápla, sum ger stativið minni plásskrevjandi við goymslu og flutningi

11-2000-11	

Diamanthøvdaðir ferðsluvitar

Diamanthøvdaðir ferðsluvitar eru ein kend sjón á gøtunum. Teir eru framleiddir úr endurvunnum PET tilfari, sum ger teir til eitt sera burðardygt val. Við endurskini á flokki 2 eru teir sera sjónligir!

- Longd: 1400 mm
- Tvørmát: 150 × 150 mm
- Yvir jørð: 80 cm
- Í jørð: 60 cm
- Betongsokkul, 75 kg.

Litir: Standard er svart og brúnt. Allir RAL-litir fáast eftir umbøn.

Útgávur: Eisini uttan endurskinandi band og sum avtakilig útgáva, við ella uttan betongsokkul.

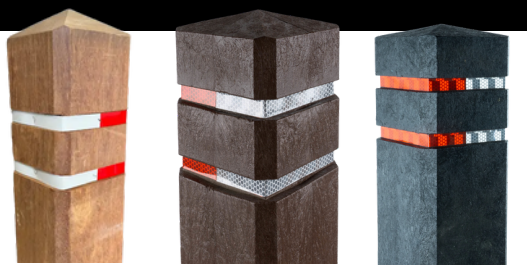

D-140	Diamanthøvdaðir ferðsluvitar, svartir
D-140B	Diamanthøvdaðir ferðsuvitar, brúnir
D-140H	Diamanthøvdaðir ferðsluvitar, úr harðviði
D-140P-AK	Diamanthøvdaðir ferðsluvitar, plast, avtakbart tríkantað lás
D-140B-AB	Avtakbarir, diamanthøvdaðir ferðsluvitar, brúnt, við betongbotni
D-140P-AB	Avtakbarir, diamanthøvdaðir ferðsluvitar, svart, við betongbotni

Træútgáva

Til ein klassiskan stíl kann veljast ein diamanthøvdaður ferðsluvitar úr træi, framleiddir úr FSC-góðkendum træi, t.d. Azobé, Massaranduba ella Basralocus (treytað av tøki). Allir hesir burðardyggu harðviðir eru í góðskuflokki 1.

Avtakiligir, diamanthøvdaðir ferðsluvitar

Um tú av og á skalt sleppa framat, men ikki vilt seta ferðsluvitarnar fastar, er loysnin ein avtakiligur, diamanthøvdaður ferðsluviti. Hann kann lættliga takast av við tríkantaðum lykli, so fyribils atgongd fæst.

Diamanthøvdaðir ferðsluvitar í litum

Vit kunnu skaffa diamanthøvdaðar ferðsluvitar í flestøllum litum. Standardlitir eru hvítt, reytt, gult, grønt og blátt. Serlitur fæst altíð eftir umbøn.

Avtakiligir diamanthøvdaðir ferðsluvitar

Flex ferðsluvitar

Flex ferðsluvitar verða eisini nevndir BB21 ella BB22 í Niðurlondum. BB21 útgávan er serliga kend sum svart/hvíta útgávan. Tann guli, við kenda, bláa pílmerkinum, verður eisini kallaður BB22.

- Blái pílurin á BB22: diametur 40 cm
- Stólpi: diametur 160 mm, hædd 1 m
- Fótflansi: 20 × 30 cm

BB21-RW	BB21 Flex ferðsluviti, reyður/hvítur
BB21-ZW	BB21 Flex ferðsluviti, svartur/hvítur
BB22-FLEX	BB22 Flex ferðsluviti, við píli

Flexpin ferðsluvitar

Flexpin ferðsluvitar eru stólpar úr harðplasti, við fjøðurmekanismu í flansanum. Við endurskinsfilmi av flokki 2, er ferðsluvitin altíð væl sjónligur.

- Hæddir: 450 mm, 750 mm og 1000 mm
- Diametur á stólpa: 100 mm
- Flansi: úr gummi, festast við 3 boltum (boltar eru ikki við)

11-2046-02	Flexpin 45 cm, reyður/hvítur
10-4075-02	Flexpin 75 cm, reyður/hvítur
10-4100-02	Flexpin 100 cm, reyður/hvítur
29-1288-61	Flexpin 45 cm, gulur/svartur
29-1257-90	Flexpin 75 cm, gulur/svartur
29-1271-18	Flexpin 100 cm, gulur/svartur
09-2001-01	Flansi til flexpin ferðsluvitan

Flexguard ferðsluvitar

FLEXGUARD ferðsluvitar eru gjørdir úr elastiskum gummi og fáast í hæddunum 45 cm, 75 cm og 100 cm.
T-Flex ferðsluvitar fáast í ymiskum litum og koma við festisútgerð.

- Diametur á stólpa: 80 mm
- Fótpláta: 200 mm

05-0045-11	T-Flex 45 cm, appilsingulur
05-0045-11-ZW	T-Flex 45 cm, svartur
05-0075-11	T-Flex 75 cm, appilsingulur
05-0075-11ZW	T-Flex 75 cm, svartur
05-0075-11GR	T-Flex 75 cm, grønur
05-0075-11GE	Fleksibul ferðsluviti, gulur/hvítur, 75 cm
05-0075-11GEZ	Fleksibul ferðsluviti, gulur/svartur, 75 cm
11-0100-11	Fleksibul ferðsluviti, appilsingulur, 100 cm
11-0100-11GEZ	Fleksibul ferðsluviti, gulur/svartur, 100 cm
05-0000-01	Svartur ketuadaptari (hattur) til ferðsluvitar

Smartflex ferðsluvitar

SmartFlex ferðsluvitar eru teir bestu vitarnir á marknaðinum – serliga vælegnaðir til neyðgøtur og súkklubreytir. Við SmartFlex koma súkklarir ikki til skaða.

- Diametur á stólpa: 8 cm
- Hædd (standard): 80 cm (fáast eisini í 100 cm eftir umbøn)
- Litir (standard): appelsingulur og svartur
- – Eisini eftir umbøn: reyður, hvítur, bláur, grønur
- Endurskin: aðrar strikur fáast eisini eftir umbøn
- Sertifisering: UN-12899-3
- Kann hava LED-ljós (valfrítt)

FP-800-OR	SMARTFLEX ferðsluviti, appilsingulur
FP-800-ZW	SMARTFLEX ferðsluviti, svartur
FL-80-RO	FlexLED ferðsluviti, reyður, við reyðum LED-ljósi
FL-80-ZW	FlexLED ferðsluviti, svartur, við reyðum LED-ljósi
05-0080-01	CITYFLEX fleksibul ferðsluviti, antrasitt

Parkeringsforðing ECO (PKB-BUD)

ECO parkeringsforðing er ein bílig loysn, so parkeringsavbjóðingar verða loystar.

- 2 reyðar endurskinsstrikur
- Við í pakkanum: festisútgerð og hongilás við 3 lyklum
- Mát: 700 × 400 × 43 mm

Parkeringsforðing PRO (11-5238-24)

TPRO parkeringsforðingar er ein dygdarloysn til parkeringstrupulleikar.

- 2 reyðar endurskinsstrikur
- Við í pakkanum: festisútgerð og sylindriskt lás við 3 lyklum
- Mát: 955 × 475 × 455

Eco ferðslukeyla

nieuw

Ferðslukeylur hava kappingarføran prís og geva framúr virði fyri pengarnar. Allar keylurnar eru útgjørdar við HIP endurskinsstrikum í flokki 2 fyri góða sjónligheit, og tær eru framleiddar úr haldgóðum PVC tilfari.

11-0030-02	Eco ferðslukeypa 30 cm x 20 cm x 20 cm, 0.5 kg
11-0050-00	Eco ferðslukeypa 50 cm x 30 cm x 30 cm, 1.2 kg
11-0075-00	Eco ferðslukeypa 75 cm x 40 cm x 40 cm, 3.0 kg

Vektaðar ferðslukeylur

Vektaðar ferðslukeylur eru upplagdar til bensinstøðir, parkeringsøkir, tiltøk og annað. Tyngdin ger, at tær standast væl í nógvum veðurlíkindum. Tær eru harumframt útgjørdar við endurskinsfilmi og tiltikna, reyða litinum, fyri enn betri sjónligheit.

11-5000-02	Vektað ferðslukeyla, 50 cm x 31 cm x 31 cm, 2.5 kg
11-7500-01	Vektað ferðslukeyla, 75 cm x 45 cm x 45 cm, 5.5 kg
11-1000-02	Vektað ferðslukeyla, 100 cm x 51.5 cm x 51.5 cm, 8.1 kg

Fleksibul ferðslukeyla

Henda fjølbroytta, fleksibla ferðslukeylan, fæst hæddunum 30, 50 ella 75 cm og er av amerikanskum sniði. Elastiskt gummi ger, at hon kann koyrast á og fer aftur í upprunastøðu, eftir at hon er árend. Hon er útgjørd við endurskinsfilmi av flokki 2 og hevur tvær endurskinsstrikur (30 cm-útgávan hevur eina striku í umleið 30 cm hædd). Fáast eisini við búmerki og sum heil endurskinsútgáva.

11-0030-03	Ferðslukeyla XL, við gummiflansa - 220 x 220 x 300 mm - 1.0 kg
11-0050-02	Ferðslukeyla XL, við gummiflansa - 270 x 270 x 500 mm - 2.0 kg
11-0075-05	Ferðslukeyla XL, við gummiflansa - 400 x 400 x 750 mm - 4.0 kg

Heil endurskinskeyla

Hendan ferðslukeylan er úr CROW-sniði (sambært hollendskum reglum). Hon er eitt endurskin úr topp til botn, flokkur 3, og fæst í 50 cm ella 75 cm hædd. 50 cm-útgávan er ætlað til hendingar- og tilbúgvingartænastur, t.d. sløkkilið, løgreglu og neyðsynjaratænastur. 75 cm-útgávan er ætlað til arbeiði við vegin og á vegnum. Vit hava eisini møguleika at prenta tykkara búmerki á keylurnar.

ED-50-003	Heil endurskinskeyla, 30 x 30 x 50 cm (L x B x H), 1.5 kg
ED-75-004	Heil endurskinskeyla, 40 x 40 x 75 cm (L x B x H), 3.0 kg

Ferðslukeyla, ið kann leggjast saman

Tað verður ikki lættari, enn at hava eina slíka ferðslukeylu í arbeiðsbilinum. Vit bjóða tvær útgávur: 50 cm og 70 cm. Slitsterki flansin tryggjar gott støðufesti. Lítla keylan vigar 2,6 kg, og stóra útgávan vigar 3,5 kg.

11-5000-03	Ferðslukeyla 28 x 28 x 50 cm
11-7000-03	Ferðslukeyla 36 x 36 x 70 cm

ECO keyla 30 cm

nieuw

Okkara 30 cm ferðslukeyla er eitt álítandi og bíligt val. Hon er sniðgivin til nógvar nýtslur — frá fyribils ferðslustýring til parkeringarøkir og arbeiðsstøð. Lítla, effektiva keylan mátar einans 21 × 21 × 30 cm (L × B × H) og ger hetta hana lætta at seta út og flyta. Vekt: 0,4 kg.

11-0030-01	ECO keyla 30 cm

Keyluvognur við hjólum

Hesin slitsterki keyluvognurin er serliga gjørdur til lættan flutning av ferðslukeylum. Við einføldum handtaki at trýsta/leiða vognin við, er hann léttur at flyta, eisini tá ið bert fáar keylur eru á honum. Vognurin er útgjørdur við fýra svinghjólum, so hann er léttur at arbeiða við. Fyri eyka trygd kunnu hjólini læsast við einari fótbremsu, sum er løtt at traðka á.

10-8792-02	Keyluvognur

Kaðalverja, 1 rás (12-9001-01)

Ein sterk og álítandi kaðalverja við eini breiðari rás (25 × 100 mm), serliga gjørd at verja kaðalar og slngur á almennum støðum, tiltøkum, byggiplássum og í ídnaðarumhvørvum. Við sínum eyðsýnda, gula liti, og haldgóða LDPE-tilfari, gevur hon verju og tryggjar góða sjónligheit – umráðandi á økjum við nógvum fólki og ferðslu. Mát: 1000 × 275 × 30 mm.

MAX kaðalverja, 2 rásir (12-1000-02)

2-rása kaðalverja er væl egnað at leiða smáar kaðalar trygt um vegin, so bæði akfør og gongufólk eru vard. Hon kann lætt samanbindast við hann-/hon-kobling. Longd 98 cm, breidd 24 cm, hædd 4,5 cm. Gjørd úr gummi og tolir 8 tons hjóltrýst (punkttrýst). Vekt: 8 kg.

MAX kaðalverja, 3 rásir (12-1001-03)

3-rása kaðalverja er góð til at leiða stórar kaðalar, so bæði akfør og gongufólk eru vard. Hon kann lætt samanbindast við hann-/hon-kobling. Longd 90 cm, breidd 50 cm, hædd 7 cm. Gjørd úr gummi og tolir 10 tons hjóltrýst (punkttrýst). Vekt: 8 kg.

MAX kaðalverja, 5 rásir (12-9005-02)

Snotilig og trygg leiðing av fleiri kaðalum. Gjørd úr haldgóðum gummi og tolir hjóltrýst upp til 8 tons. Hóskar til so gott sum allar vanligar kaðalar.
Mát: 930 × 550 × 50 mm

Kaðalverja, handikapp vinarlig.

Sniðgivin við atliti til atkomu við breiðari loysn og lágum halli. Hóskar sera væl til koyristólar. Framleidd úr massivum, endurvunnum gummi. Útgjørd við ruflutari flatu, ið fyribyrgir hálku, ætlað til trygga nýtslu inni og úti. Haldgott og slitsterkt tilfar.
Vørunummar: 12-9005-04
Mát: 1270 × 900 × 50 mm — Vekt: 30 kg.

MAX Mobil kaðal verja, 2 rásir (12-0800-01)

Perfekt til fyribils nýtslu. Løtt í vekt og løtt at flyta, grundað á samanleggjandi sniðið. Hóskar til tunga ferðslu, upp til 20 tons. Mát, tá hon er opin: 850 × 300 × 95 mm.

Slanguverja BASIC (12-0855-01)

Verja tínar tjúkkari slangur, sum ikki passa í eina kaðalverju, við brúgv til slangur, úr massivum gummi.
Hevur tvær rásir, 85 × 90 mm.
Mát: 835 × 300 × 95 mm.

Slanguverja XL (12-0855-03)

Verja tínar tjúkkari slangur, sum ikki passa í eina kaðalverju, við brúgv til slangur, úr massivum gummi. Hevur tvær rásir, 150 × 150 mm.

Mát: 1010 × 300 × 150 mm.

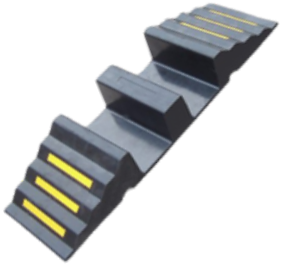

Slanguverja HEAVY, lukkað í erva (12-0855-02)

Eykatung slanguverja við lukkaðari yvirflatu, sum verjir slangur og kaðalar móti hvøssum lutum. Við sonevndum “doggy-bone” koplingum, eru slangubrúgvarnar lættar at samanbinda.
Mát: 850 × 300 × 85 mm.

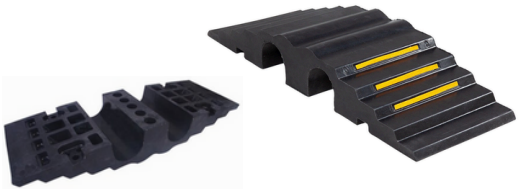

12-0855-02	Heavy-duty slanguverja Ø9.5 cm (lukkað í erva)

Fleksibul ferðsluviti

Vøran, sum Ri-Traffic byrjaði við, er fleksibli ferðsluvitin – nú væl kendur á marknaðinum. Hann hevur fleiri fyrimunir í mun til vanligar ferðsluvitar:

- Léttur í vekt: botnurin vigar bert 16 kg, men stólpin stendur væl í vindi, tí sniðið gevur minni vindmótstøðu enn vanligir ferðsluvitar – tað ger hendan nógv meir brúkaravinarligan.
- Samsvarar við galdandi lóggávu.
- Elastiskur/fleksibul: kann koyrast á og boyggjast uppaftur aftaná.

50 stk. pr. pall – botnur/flansi er við!

11-5005-02	Fleksibul ferðsluviti, 120 x 25 cm. (100 cm x 20 cm) Flokkur 2
11-5005-03	Fleksibul ferðsluviti, 120 x 25 cm. (100 cm x 20 cm) Flokkur 3
09-0020-01	Botnur/flansi, 16 kg, 60 x 40 cm

Vanligir ferðsluvitar

Okkara mest vanligu ferðsluvitar hevur fyrakanaðan profil (60 × 60 mm) og kann venda báðar vegir. Hetta merkir, at tú kanst brúka báðar síðurnar; tú skalt ikki bíleggja serliga vinstru- ella høgru-útgávu — vend bara ferðsluvitanum. Hesin fylgir CROW-krøvum og kann útgerast við endurskinsfilmi av flokki 1, 2 ella 3. Hann hevur eisini stáplingstappar til lætta stápling.
Hædd: 110 cm · Breidd: 30 cm · Vekt: 3,7 kg
Endurskinsflata sambært CROW: 100 × 20 cm.

11-2500-01	Vanligur ferðsluviti, flokkur 1
11-2500-02	Vanligur ferðsluviti, flokkur 2
11-2500-03	Vanligur ferðsluviti, flokkur 3

MAX BUNGA

Okkara mest vanliga bunga er PVC-bungan. Hon er gjørd úr endurvunnum PVC, og guli liturin er lagdur á við einum tjúkkum lagi av máling. Málingin er serútviklað til okkara bungur fyri at fyribyrgja, at liturin slítist. Eftir nógv ár við harðari nýtslu eru vit sannført um, at meir enn 80% av litinum framvegis er sjónligur.
PVC-bungan fæst í trimum hæddum: 3 cm, 5 cm og 7 cm. Útgávurnar 5 og 7 cm hava innbygdar koplingar, so leiðipinnur ikki er neyðugur. Harumframt hava 5 og 7 cm-bungurnar kettueygu: onnur síða við hvítum kettueygum og hin við reyðum.

Støddir (dýpd x vídd x hædd)

12-1003-01	MAX bunga, 3 cm hædd, miðstykki, gult, 500 x 500 x 30 mm. 30-40 km/t
12-1003-02	MAX bunga, 3 cm hædd, miðstykki, svart, 500 x 500 x 30 mm. 30-40 km/t
12-1003-03	MAX bunga, 3 cm hædd, endastykki, gult, 500 x 250 x 30 mm. 30-40 km/t
12-1003-04	MAX bunga, 3 cm hædd, endastykki, svart, 500 x 250 x 30 mm. 30-40 km/t
12-1005-05	MAX bunga, 5 cm hædd, miðstykki, gult, 400 x 500 x 50 mm. 15-25 km/t
12-1005-06	MAX bunga, 5 cm hædd, miðstykki, svart, 400 x 500 x 50 mm. 15-25 km/t
12-1005-07M/V	MAX bunga, 5 cm hædd, endastykki, gult, hann/hon, 400 x 200 x 50 mm. 15-25 km/t
12-1005-08M/V	MAX bunga, 5 cm hædd, endastykki, svart, hann/hon, 400 x 200 x 50 mm. 15-25 km/t
12-1007-05	MAX bunga, 7 cm hædd, miðstykki, gult, 500 x 500 x 70 mm. 5-10 km/t
12-1007-06	MAX bunga 7 cm hædd, miðstykki, svart, 500 x 500 x 70 mm. 5-10 km/t
12-1007-07	MAX bunga, 7 cm hædd, endastykki, gult hann/hon, 500 x 250 x 70 mm. 5-10 km/t
12-1007-08	MAX bunga, 7 cm hædd, endastykki, svart, hann/hon, 500 x 250 x 70 mm. 5-10 km/t

SALAMANDER bunga / litað gummi

Salamander bungan er ein góð loysn, um tú ikki vilt hava málaðar bungur ella hevur óslætt undirlag. Hon er gjørd úr gummi og er tí smidlig. At leggja hesa bungu á óslætt undirlag er ongin trupulleiki; smidleikin ger, at hon lagar seg eftir undirlagnum. 20-30 kmt

Støddir (dýpd x vídd x hædd)

12-1042-01	Salamander bunga, miðstykki, hædd 5 cm (420 x 500 x 50 mm)
12-1042-12	Salamander bunga, endastykki, hædd 5 cm (420 x 230 x 50 mm)

Bunga HEAVY

HEAVY bungan er ein eyka-djúp bunga, ætlað til harða og tunga ferðslu. Hon verður fest í seks punktum fyri eyka trygd. Bungan er gjørd úr vulkaniseraðum gummi og er tí smidlig — hon er eisini sera egnað at leggja í sporum, sum koma av ferðslu, tí smidleikin í tilfarinum loyvir henni at laga seg eftir undirlagnum. Fæst í 5 cm og 7 cm hædd. Uttara síðan er málað við 3M endurskinsmáling. Kann eisini skaffast við hvítum strikum.

Støddir (dýpd x vídd x hædd)

12-1090-01	Bunga HEAVY, miðstykki, 900 x 500 x 50 mm, 21 kg 30-40 km/t
12-1090-11	Bunga HEAVY, endastykki, 900 x 280 x 50 mm, 7 kg 30-40 km/t
12-1098-01	Bunga HEAVY, miðstykki, 980 x 500 x 70 mm, 33 kg 15-25 km/t
12-1098-11	Bunga HEAVY, endastykki, 980 x 315 x 70 mm, 14.5 kg 15-25 km/t

Bunga FOLD (12-3000-25)

Henda bungan kann rullast út og saman. Hon er ein góð loysn til tiltøk, býir og gistingarvinnu. Tá hon er rulla út, er longdin 300 cm. Hædd: 25 mm, dýpd: 250 mm. Undir eru mottur, ið forða fyri glíðing, so hon flytur seg ikki, tá koyrt verður yvir hana. Leverað við góðum goymsluposa.

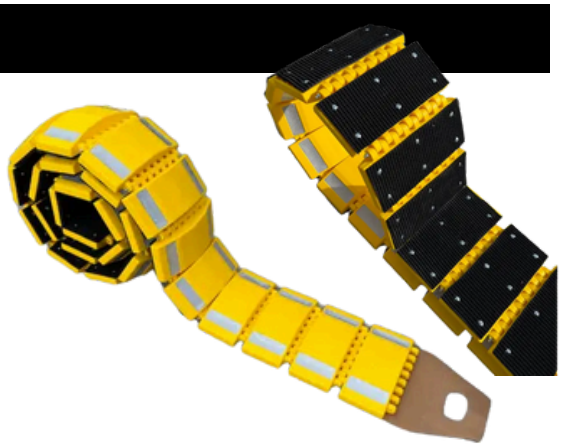

Festi til bungur

Vanliga verða bungur festar við boltum. Á helluløgnum og á gólvum við gólvhita verður brúkt lím. Sterkasta loysnin er at nýta bæði boltar og lím. Okkara borir hava júst rætta diametur til okkara pluggs (rawpluggar).

12-1001-01	Monteringssett (boltar, skivur og plugs)
GLUE-001	Fuga til stein/gummi/plastik (6 metrar í einari tubu)
020-11-401	SDS+ slagborur til asfalt, 2-sker, 14.0 x 160/120
202-14-010	SDS+ slagborur til betong, 4-sker, 14.0 x 150/210

Góð ráð til bungur

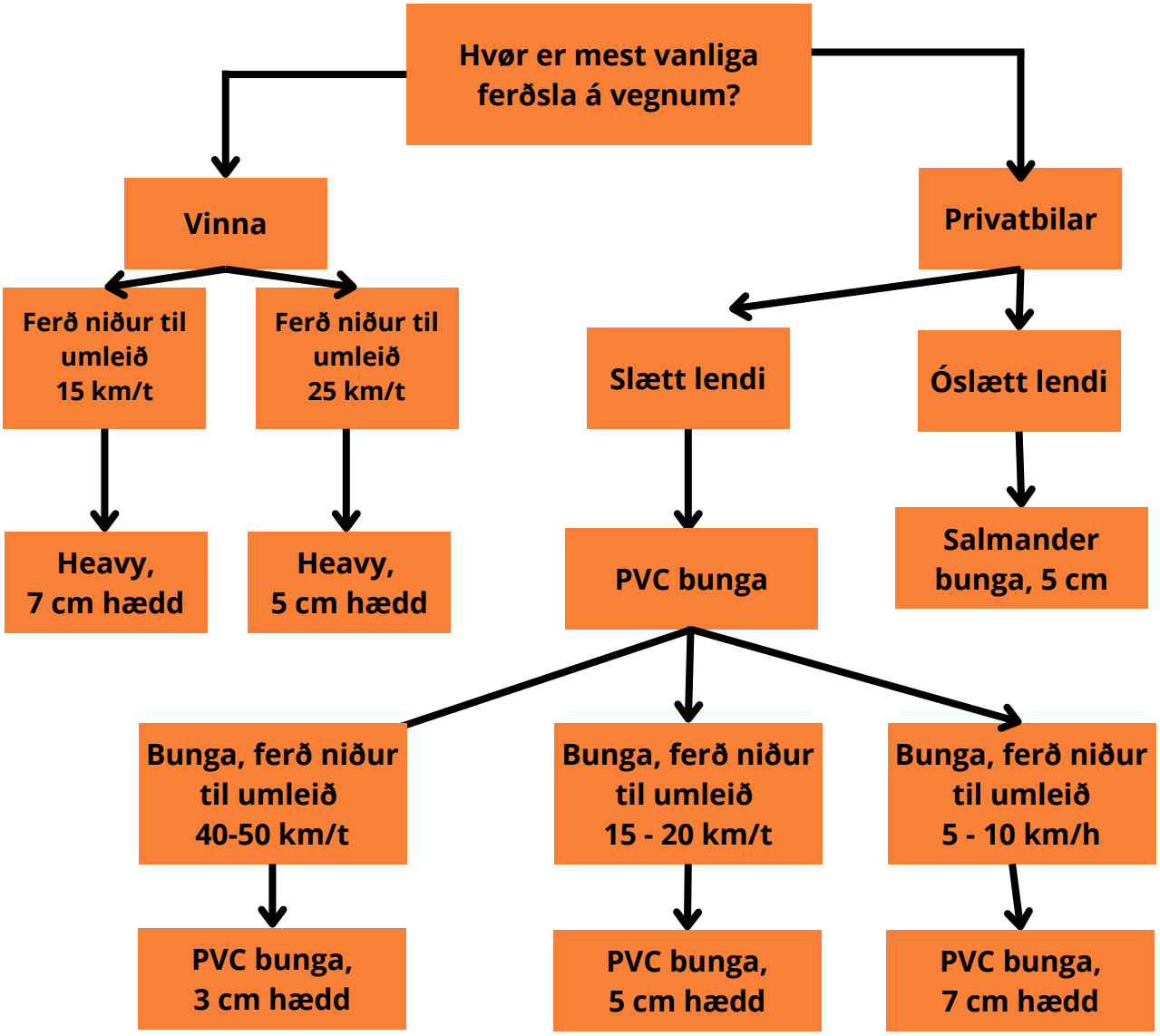

Berlin ferðslupútur

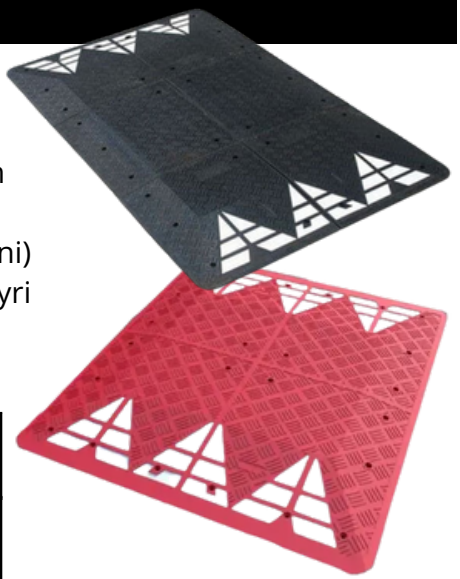

Navnið sigur tað: hendan bungan er sniðgivin soleiðis, at bussar ikki fáa harðan stoyt, meðan vanligir persónbilar mugu minka ferðina – góð loysn til býir! Hon fæst í svørtum og reyðum og í tveimum longdum: 200 cm og 300 cm. Bungan er sett saman av 4 ella 6 pørtum (treytað av longdini) og seinkar ferðina niður móti 30 km/t. Yvirflatan er ruflut, fyri ikki at blíva hál, og hon er hóskandi til hitastig frá −40° til +60°C.

12-3000-01	Berlin ferðslupúta 3000 x 1800 x 60 mm, 6 deilir, svart ella reytt
12-2000-01	Berlin ferðslupúta 2000 x 1800 x 60 mm, 4 deilir, svart ella reytt

Innkoyringarrampa

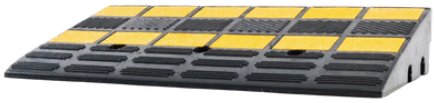

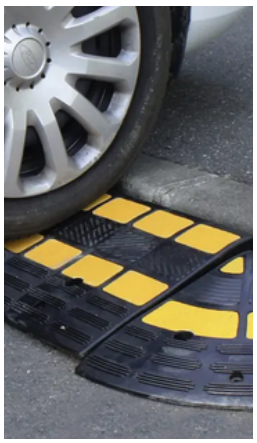

Innkoyningarrampur egna seg væl til bilar, eins og fólk við breki, sum nýta koyristól ella gongustativ. Teir eru lættir at leggja upp at kantsteinum, men kunnu eisini festast varandi við okkara boltum til bungur. Teir koma við 3M endurskinsbandi og fáast í 10 cm og 15 cm hædd.

12-0010-01	Innkoyringarrampa, hædd 10 cm, 600 x 300 x 100 mm (L x B x H)
12-0015-01	Innkoyringarrampa, hædd 15 cm, 600 x 300 x 150 mm (L x B x H)
12-0020-01	Innkoyringarrampa, hædd 20 cm, 600 x 450 x 150 mm (L x B x H)
12-0010-02	Hornastykki 300 x 300 x 100 mm
12-0015-02	Hornastykki 300 x 300 x 150 mm
12-0020-02	Hornastykki 450 x 450 x 200 mm

Plastik rampa

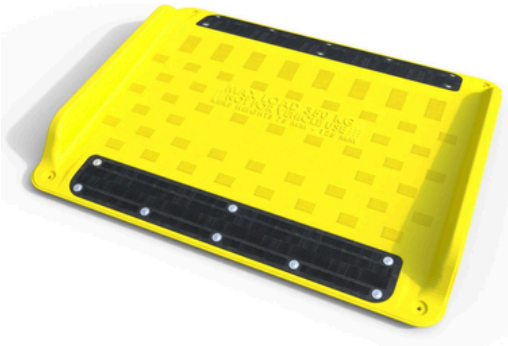

Koyristólsrampa, framleidd úr hágóðsku HDPE. Hon hevur tyngdar síðupartar fyri eyka tyngdarfesti og liggur soleiðis betri (ruflut yvirflata, fyri ikki at blíva hál).

12-0009-01	Plastik rampa

ZEBRA “BUNGA”

Hendan bungan úr vulkaniseraðum gummi kann tillagast fult og heilt. Takka verið svørtum og hvítum pørtum, ber eisini til at gera eina sebragongubreyt – tvær funktiónir í einari loysn.
Stødd á einum stykki: 1000 × 500 × 100 mm.

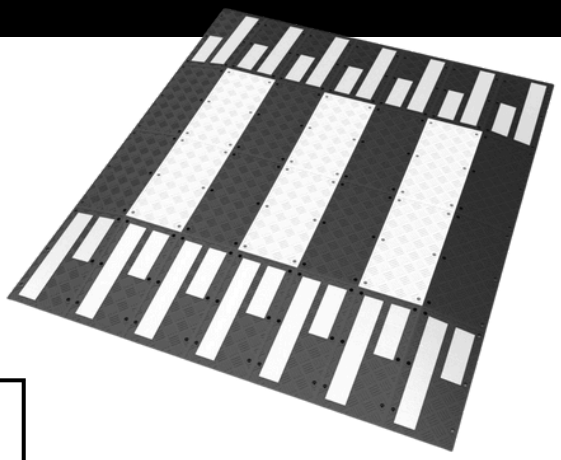

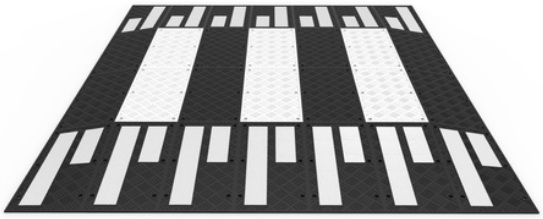

12-6800-05	Hvítt strípustykki
12-6800-04	Síðustykki, hellandi, svart
12-6800-06	Miðstykki, flatt, svart
12-6800-07	Miðstykki, flatt, hvítt
12-6800-02	Høgra horn, stykki við hvítum strípum
12-6800-01	Vinstra horn, stykki við hvítum strípum

Hjólstoppari úr gummi, 55 cm

55 cm hjólstoppari – stuttur parkeringarskiljari, fáast í endurskinsgulum ella - hvítum. Boltar eru við í flansanum. Framleiddur úr vulkaniseraðum, endurvunnum gummi. Breidd: 555 mm · Dýpd: 15 cm · Hædd: 10 cm · Vekt: 4,5 kg.

Hjólstoppari gummi 120 cm

120 cm hjólstoppari er ein millumstødd, væl egnað har ikki er pláss til fulla longd, t.d. í skráparkering. Hann er 120 cm langur, 10 cm djúpur og 15 cm høgur.

Hjólstoppari úr gummi, 90 cm

90 cm hjólstoppari er størri útgáva enn 55 cm, men minni enn 176 cm-útgávan. Hann er endurskínandi á báðum síðum og kann festast við trimum boltum (viðløgd sum standard).
Vørunr.: ART. No. 12-1001-01.

10-0560-02	Hjólstoppari 55 cm, gult endurskin, 555 x 150 x 100 mm, vekt: 4.5 kg
10-0560-01	Hjólstoppari 55 cm, hvítt endurskin, 555 x 150 x 100 mm, vekt: 4.5 kg
10-0900-03	Hjólstoppari 90 cm, gult endurskin, 900 x 150 x 100 mm, vekt: 8 kg
10-0900-04	Hjólstoppari 90 cm, hvítt endurskin, 900 x 150 x 100 mm, vekt: 8 kg
10-1200-01	Hjólstoppari 120, hvítt endurskin, 120 x 10 x 15 cm, vekt: 11 kg
10-1200-02	Hjólstoppari 120, gult endurskin, 120 x 10 x 15 cm, vekt: 11 kg

Hjólstoppari úr gummi, 176 cm

Okkara 176 cm hjólstopparar eru gjørdir eftir breiddini á einum bili, so teir passa perfekt í eitt parkeringspláss. Standard við endurskinsfilmi á aðrari síðuni, men fáast eisini sum tvísíðað útgáva.
Festast við 5 boltum (ikki viðlagdir; ART. nr.: 12-1001-01).

10-1076-01-EZ	Hjólstoppari, hvítt endurskin, einsíðað, 1760 x 145 x 12 mm
10-1076-02-EZ	Hjólstoppari, gult endurskin, einsíðað, 1760 x 145 x 12 mm
10-1076-01-DZ	Hjólstoppari, hvítt endurskin, tvísíðað, 1760 x 145 x 12 mm
10-1076-02-DZ	Hjólstoppari, gult endurskin, tvísíðað, 1760 x 145 x 12 mm

Hjólstoppari úr gummi, 183 cm

Okkara 183 cm hjólstopparar eru gjørdir eftir breiddini á einum bili, so teir passa perfekt í eitt parkeringspláss. Tvílímband er standard.
Festast við 4 boltum (ikki viðlagdir; vørunr.: 12-1001-01)

10-1083-01	Hjólstoppari 183 cm, hvítt endurskin 183 x 15 x 9.5 cm, vekt: 14 kg
10-1083-02	Hjólstoppari 183 cm, gult endurskin, 183 x 15 x 9.5 cm, vekt: 14 kg

Lastbilastoppari (WS-VW)

TRUCKSTOP er ein hjólstoppari, serliga ætlaður til lastbilar. Hann er eitt sindur djúpari og hægri enn standard hjólstopparar til persónbilar.
Breidd: 1000 mm · Hædd: 150 mm · Dýpd: 300 mm · Vekt: 24,5 kg.
Festast við 6 boltum (ikki viðlagdir; vørunr.: 12-1001-01).

Jumbo betongblokkar

Jumbo betongblokkar, fáast í gulum og gráum.
Mát: 48 × 45 × 90 cm — Vekt: 330 kg.

JB-GREY	Jumbo betongblokkur, gráur, uttan gafflahol
JB-GREY-SPOONS	Jumbo betongblokkur, gráur, við gafflaholum
JB-YELLOW	Jumbo betongblokkur, gulur, uttan gafflahol
JB-YELLOW-SPOONS	Jumbo betongblokkur, gulur, við gafflaholum

Ferðsluoyggjar

Okkara ferðsluoyggjar eru sera væl egnaðar sum akbreytaskiljari ella forðingar. Kantarnir eru málaðir við hvítari endurskinsmáling, og standard er glasljós innbygt á endan. Ferðsluvitar kunnu setast á.

05-0050-20	Ferðsluoyggj, endastykki, 50 x 50 x 13 - svart
05-0050-10	Ferðsluoyggj, miðstykki, 50 x 50 x 13 - svart
05-0050-02	Ferðsluoyggj, endastykki 50 x 50 x 13 - reytt
05-0050-01	Ferðsluoyggj, miðstykki 50 x 50 x 13 - reytt

Akbreytaskiljari

Okkara akbreytaskiljarar eru reyðir og hvítir og framleiddir úr endurvunnum PVC. Teir eru lættir at seta saman, við hann-/hon-stykki.

10-0440-02	Akbreytaskiljari, PVC, reyður, 600 x 165 x 165 mm
10-0440-01	Akbreytaskiljari, PVC, hvítur, 600 x 165 x 165 mm

Akfarsskiljari

Vegbreytarskiljandi eindir geva fysiska sundurbýting millum akfarsspor og/ella forðingar. Tær eru lættar at seta upp við plastfóti. Reyði parturin er úr smidligum PVC, sum ger at hann tolir slag og stoyt. Mát: 170 × 290 × 120 mm (dýpd × hædd × breidd).

10-4630-621	Akfarsskiljari, appilsingulur

Akbreytaskiljari

Smidligur/fastur akbreytaskiljari. Hóskar seg væl til fyribils og varandi ferðslusetingar. Hann er sniðgivin at leiða ferðandi trygt ígjøgnum vegarbeiði, byggipláss ella umvælingar, og er bæði lættur og smidligur at taka í nýtslu. Hann er útgjørdur við endurskinsfilmi av flokki 1 ella 2 og kemur við gulum flansa til fyribils ella varandi festing.

10-1011-02CV	Akbreytaskiljari við fleksiblum ferðsluvita
10-1011-02CV	Akbreytaskiljari við føstum ferðsluvita

Moduleraður akbreytaskiljari

Moduleraður, smidligur akbreytaskiljari. Genialur til fyribils ferðslusetingar. Við samanbindiligum mið- og endastykkjum kann skiljarin lættliga stillast til ynsktu longd. Perfekt til vegarbeiði og umbyggingar.

11-6000-02	Miðstykki
10-6011-03	Endastykki

Súkklubreytaskiljari

Súkklubreytaskiljarar eru gjørdir til at fysiskt skilja súkklubreytir frá vegnum. Teir gera tað trygt fyri súkklarar og kunnu koyrast á, uttan vanda fyri skaða á súkklarar. Framleiddir úr endurvunnum gummi og fáast í svørtum ella reyðum. Endurskinsband (3 strikur) fáast í hvítum ella gulum. Festast við 3 boltum. Lok til boltahol eru við. Mát: 995 × 140 × 45 mm

10-1000-03	Súkklubreytaskiljari, svartur, við hvítum endurskini
10-1000-04	Súkklubreytaskiljari, svartur, við gulum endurskini
10-1000-06	Súkklubreytaskiljari, reyður, við hvítum endurskini
10-1000-05	Súkklubreytaskiljari, reyður, við gulum endurskini

Plastikk vatnforðing

Hvít/reyð vatnforðing er ein støðug forðing til vegir, parkeringar og tiltøk. Við krókum og oyrum kann hon setast upp skjótt uttan amboð, kann fyllast við vatni fyri eyka tyngd, og er lætt at flyta við gaffiltrukki. Hon er framleidd úr endurnýtslubarum HDPE tilfari og kann stáplast fyri effektiva flyting og goymslu.
Mát: 1130 × 400 × 560 mm.

11-1000-WI	Hvít vatnforðing
11-1000-RO	Reyð vatnforðing

Glæmuverjandi skermar

Glæmuverjandi skermar eru serligar plastskivur, ið verða festar á bilverjur fyri at minka um ljósblending frá mótkoyrandi akførum. Hetta betrar um sjónligheit og trygd hjá bilførarum – serliga um náttina ella í ringum veðri. Panelini eru gjørd úr haldgóðum, UV-mótstøðuførum plasti, eru CE-góðkend og lætt at montera. Tey fáast í trimum hæddum: 60 cm, 90 cm og 120 cm; breiddin er 22 cm.

11-6000-01	Glæmuverjandi skermur, 60 cm hædd
11-9000-01	Glæmuverjandi skermur, 90 cm hædd
11-1200-01	Glæmuverjandi skermur, 120 cm hædd

PREMIUM Ferðsluljós, til stýring

Eyka stórt LED-ferðslu-/stýringarljós, gott amboð til hvørja ferðsluleiðslu. Við 12 sterkum LED-perum til signalering og við innbygdum LED-ljóslumma, ert tú altíð væl sjónlig/ur. Løðing við USB-C (full løðing tekur uml. 3,5 tímar). Heldur upp til 17 tímar per løðing (treytað av valda programmi).
Longd: 34 cm · Diametur: uml. 5,5 cm (sekskantað snið) · Vekt: 0,37 kg.

08-3001-002	Uppløðiligt ferðsluljós til stýring, LED Lamp XL

Megaflare ávaringarljós

Okkara MegaFlare er eitt kraftmikið ávaringarljós við fleiri blunkihættum. Ein sterkur magnetur ger, at tú næstan altíð kanst finna eitt stað at festa tað og hava tað tendrað. Við níggju ymiskum blunkihættum er altíð ein eyðsýnd stilling til hvørja støðu. Lætt at løða í stikkontakt ella í bilinum við viðløgdu kaðalum og adaptarum.
Diametur: 10,8 cm.

08-1000-03	Megaflare appilsingult, pr. stk, íroknað kaðal
08-1000-02	Megaflare blátt, pr. stk, íroknað kaðal
08-2000-01	Megaflare appilsingult, 6 stk, komplett í kassa, íroknað kaðalar
08-2000-02	Megaflare blátt, 6 stk, komplett í kassa, íroknað kaðalar

Ferðsluljós

Ferðslustýringarljós eru góð amboð fyri ferðsluleiðslu. Við 5 ymiskum blunkimynstrum er altíð eitt, sum hóskar til støðuna. Ljósið kann koyra upp til 10 tímar á einum mynstri, og eftir løðing kann tað lýsa støðugt í 4 tímar. Sjónligheit upp til 1000 metrar. Stýrist við einum knøtti.

08-3001-001	Ferðsluljós til stýring, 1 stk leyst, íroknað kaðalar
08-3001-03	Ferðsluljós til stýring, 3 stk leyst, við kassa og kaðalum

Blunklyktir til m.a forðing ella hegn

Forðingarljós – væl kent úr td. Týsklandi og Belgia. Lætt at festa á ein ferðsluvita við ring-/rundfesti. Fæst í gulum og reyðum. Ljósið hevur sensor, sum tendrar um náttina, og kann koyra uml. 1500 tímar á einum 6V/50Ah battaríi. Við lyklinum kanst tú velja blunkandi ella støðugt ljós. Linsudiametur: 18 cm. Stuldurverjandi festi er innbygt.

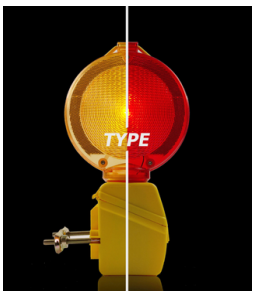

11-5001-02	Blunklykt, gult, battarí og lykil er ikki íroknað
11-5001-03R	Blunklykt, reytt, battarí og lykil er ikki íroknað
01-0000-01	Battarí 6v / 7Ah
01-0000-02	Battarí 6v / 50Ah
01-0000-20	Lykil

LED roterandi ljós

Appelsingul LED-ljós (beacons). Hesi eru R65-góðkend og fáast sum fastmonterað ella við súgvukoppi. Við fleirspenningi (12/24 V) og húsa í IP56 klassa eru ljósini dygdargóð. Støddin er 142 × 135 mm, og tey hava 3 stillingar, sum eru lættar at stýra gjøgnum stikkið.

VV-R65-FOR	Snarandi ljós, við súgvikoppi/magnetiskum botni, R65
VV-R65-ZWA2	Snarandi ljós, við trý-boltaðum flansa, R65

SOLAR LED vegmarkering/endurskin

LED endurskin, ið hava 4 LED-punktir, og litirnir kunnu stillast. Fáast í samansetingunum hvítt–hvítt og reytt–hvítt. Innbygt sólpanel løðir battaríið í dagsljósi. Ein full løðing tekur uml. 8 tímar og gevur upp til 72 tímar av ljósið.

15-0010-01	LED SOLAR - hvítt/hvítt
15-0010-02	LED SOLAR - reytt/hvítt

Plast endurskin til veg

Plast endurskin er ein fíggjarvinarlig loysn og er vøran góðkend sambært EN 1463. Litir fáast sum hvítt/hvítt, reytt/reytt og reytt/hvítt. Stødd: 107,9 × 90 × 17,7 mm (B × L × H)

15-0050-08	Plast endurskin til veg, reytt/hvítt
15-0050-07	Plast endurskin til veg, hvítt/hvítt
15-0050-09	Plast endurskin til veg, reytt/reytt

Ferðsluseymur

Ein *ferðsluseymur* er eitt sterkt endurskin, sum er sett upp í vegin og góðkent sambært NEN-EN 1463-1 og 2. Ferðsluseymurin hevur ein diametur á 100 mm og fæst í hvítum, reyðum, reyðum/hvítum, bláum, grønum, gulum, v.m. Hæddin omanfyri vegflatu eftir uppseting er 18,5 mm.

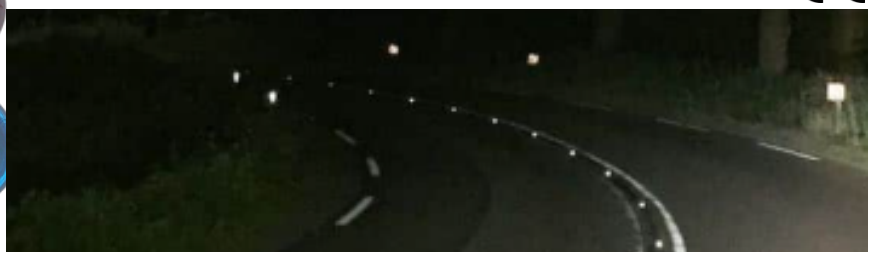

WILDLIFE endurskin (RF-WLDB) (til at halda djór frá vegnum)

Villdjóraspegil, ið hjálpir at halda villdýr frá vegnum og forðar teimum í at fara út á vegin. Sera effektiv loysn. Kanningar vísa, at villdjóraspegilin kann minka tal av áraktum villdýrum við 60–70%. Samstundis hækkar hann ferðslutrygdina á leiðum, har villdýr ofta eru at finna.
Stødd: 205 mm hædd · 85 mm breidd. Festi: 4 skrúvur.

WILDLIFE endurskin

Bilverjuendurskin

Endurskin verða monterað í bilverju. Fáast í ymiskum litum. Tey eru CE-góðkend við eyka stórari flatu fyri bestu sjónligheit.
Longd: 118 mm · Breidd: 70 mm · Dýpd: 45 mm.

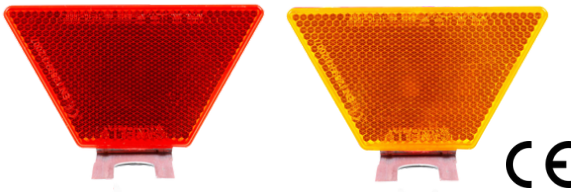

RF-RT-RW	Bilverjuendurskin, reytt/hvítt
RF-RT-YW	Bilverjuendurskin, gult/hvítt

Sjálvklistrandi endurskin

Sjálvklistrandi endurskin við dupult límí, til lætta festing á flatum sum træ, metal og plast. Fáast í reyðum, hvítum og appelsinugulum (amber).
Diametur: 60 mm.

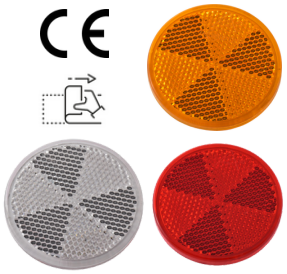

RF-6006	Endurskin, Ø60 mm, reytt
RF-6004	Endurskin, Ø60 mm, hvítt
RF-6005	Endurskin, Ø60 mm, appilsingulur

Fýrakantað endurskin

Endurskin til ferðsluvitar. Góðkend sambært NEN 12899-3 og verða ofta nýtt á "harpoon"-stólpum, vegkantsspjøldrum og hektometurskiltum á landsvegum.
Stødd: 180 × 40 mm.

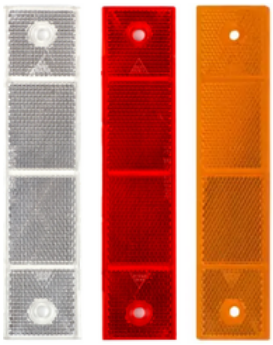

RF-LW-18040	Hvítt - 180 x 40 mm
RF-L-18040	Reytt - 180 x 40 mm
RF-LO-18040	Appilsingult - 180 x 40 mm

Rund refleks

Rund endurskin eru lætt at festa við eini skrúvu og hava diametur 60 mm.

RF-6001	Runt endurskin, hvítt, Ø60 mm
RF-6002	Runt endurskin, reytt, Ø60 mm
RF-6003	Runt endurskin, appilsingult, Ø60 mm

Markerings nagli

Markeringsnaglar úr rustfríum stáli av hægri góðsku – til haldgóða og professionella merking av parkeringsøkjum, sebragongubreytum, inn- og útkoyringum og øðrum ferðsluøkjum. Naglarnir geva eina langtíðarloysn og lágt viðlíkahald. Funksjónelt og snilt. Tráðurin er 150 mm langur.

15-0100-00	Rustfríur markeringsnagli Ø100 mm

Ferðasluspegl

Plast ferðasluspegl er okkara standardspegl og tað kostnaðarvinarligasta í okkara úrvali. Fæst í tveimum sniðum: fýrakantað og runt, og annaðhvørt í hvítum við reyðum endurskinsstrikum ella gulum við svørtum strikum til ídnaðarbrúk. Húsin er úr plasti, og sjálv speglflatan er úr akryli. Festing passar til stólpar frá 60 mm upp til 76 mm.

90-9035-74	Ferðasluspegl, runt, hvítt/reytt, Ø50cm
90-9035-74B	Ferðasluspegl, runt, hvítt/reytt, Ø60cm
90-9035-27	Ferðasluspegl, runt, hvítt/reytt, Ø80cm
90-9035-39	Ferðasluspegl, runt, hvítt/reytt, Ø100cm
90-9035-30	Ferðasluspegl, fýrakantað, hvítt/reytt, 40 x 60 cm
90-9035-43	Ferðasluspegl, fýrakantað, hvítt/reytt, 60 x 80 cm
90-9035-30C	Ferðasluspegl, fýrakantað, hvítt/reytt, 80 x 100 cm
90-9035-045	Ferðasluspegl, runt, gult/svart, Ø60cm
90-9035-050	Ferðasluspegl, runt, gult/svart, Ø80cm
90-9035-051	Ferðasluspegl, runt, gult/svart, Ø100cm
90-9035-044	Ferðasluspegl, fýrakantað, gult/svart, 40 x 60 cm
90-9035-043	Ferðasluspegl, fýrakantað, gult/svart, 60 x 80 cm
90-9035-042	Ferðasluspegl, fýrakantað, gult/svart, 100 x 80 cm

Lágprísspegl

Lágprísspegl við appelsinugulum húsa og sólskermi, sum forðar fyri, at sólarljós speglar og blendar. Húsin er úr plasti, og speglflatan er úr akryli. Viðlagt festi hóskar til rør/stólpar frá 60 mm upp til 76 mm.

90-9035-005	Appilsingult spegl, diametur Ø50 cm
90-9035-006	Appilsingult spegl, diametur Ø60 cm
90-9035-011	Appilsingult spegl, diametur Ø80 cm

Monteringsútgerð til speglini omanfyri

Veggjabeslag
90-9021-06

Peli, Ø76 mm
24-5102-51

Adaptari til pelar
Ø76 mm, LA-xxxx

Spegl úr rustfríum stáli

Hesi premium ferðsluspegilini eru gjørd úr rustfríum stáli og eru ein av teimum sterkastu á marknaðinum. Tey eru sniðgivin til umhvørvi, har vandalisma ella skaði kann verða ein trupulleiki, og geva langtíðar haldgóðsku og framúr myndadygd. Hóska serliga væl til almennar vegir, ídnaðarøki og parkeringshús/-pláss. Leverast við styrktum festi, ið hóskar til stólpar við diametri 48–60 mm.

24-2126-79	Ferðsluspegl, rf. stál, reytt/hvítt, Ø60 cm
24-2126-78	Ferðsluspegl, rf. stál, reytt/hvítt, Ø80 cm
24-2126-76	Ferðsluspegl, rustfrítt stál, 45 x 60
24-2126-75	Ferðsluspegl, rustfrítt stál, 80 x 60

Trý-vegis spegl

Boygt ferðsluspegl, sersniðgivin til krossvegir. Gevur eitt víðvinklað yvirlit yvir akfør bæði úr vinstru og úr høgru. Panoramiska sniðið ger, at tú kanst nýta eitt spegl í staðin fyri tvey – ein kostnaðareffektiv og plásssparandi loysn. Hetta er ein góð loysn til at bøta um sjónligheit og tryggleika á krossvegum, ídnaðarøkjum og parkeringsøkjum. Speglið verður veitt íroknað festi, ið hóskar til stólpar við diametur 60–76 mm.

24-6000-10	Trý-vegis spegl, 75 x 40 cm
24-6000-11	Trý-vegis spegl, 85 x 42 cm

Rustfrí spegl við sólskermi (TESTA 52 M/S)

Ferðsluspegil úr rustfríum stáli, sniðgivin til almenna sjónligheit og trygd. Bjarti appelsinuguli kanturin hevur innbygdan sólskerm, sum minkar um blending frá sólarljósi og gevur greiðari sjón. Ein góð loysn til parkeringarøkir, innkoyringar, goymslur og ídnaðarøki. Og har tað er vindhart - er testað upp til 52 m/s, men klárar meira.
Leverast við universalfesti, ið hóskar til 60 mm og 76 mm stólpar – skjót og løtt montering.

16-2532-00	Ferðsluspegl, appilsingult, diametur 320 mm
17-2749-00	Ferðsluspegl, appilsingult, diametur 490 mm
15-9600-00	Ferðsluspegl, appilsingult, diametur 600 mm
15-0980-00	Ferðsluspegl, appilsingult, diametur800 mm
19-9460-00	Ferðsluspegl, appilsingult, diametur 450 x 600 mm
19-9680-00	Ferðsluspegl, appilsingult, diametur 800 x 600 mm

Panoramaspegl

Panoramaspegl fáast í trimum útgávum: 90°, 180° og 360°. Tey fáast í ymiskum diametrum og kunnu annaðhvørt hangast í ketu ella festast á vegg við skrúvum.

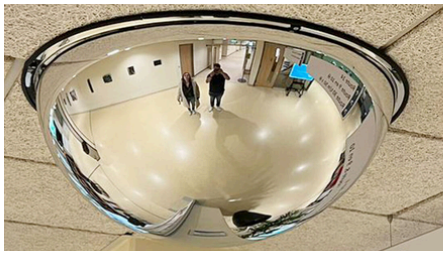

90-9012-012	Panoramaspegl 90°, Ø60 cm
90-9012-014	Panoramaspegl 90°, Ø80 cm
90-9012-016	Panoramaspegl 90°, Ø100 cm
90-9012-007	Panoramaspegl 180°, Ø60 cm
90-9012-009	Panoramaspegl 180°, Ø80 cm
90-9012-011	Panoramaspegl 180°, Ø100 cm
90-9012-002	Panoramaspegl 360°, Ø60 cm
90-9012-004	Panoramaspegl 360°, Ø80 cm
90-9012-005	Panoramaspegl 360°, Ø100 cm
90-9012-00	Tilhoyrandi keta til upphang

Innanduraspegl

Fjølbrúkiligt innispegl til at betra um sjónligheit og trygd í goymslum, handlum og øðrum almennum hølum. Fæst í ymiskum sniðum – rundum, fýrakantaðum, tríkantaðum og sum lítla panorama-útgávu, hóskandi til gaffiltrukkar. Hvørt spegl kemur við stillbarum stálfesti, so tað kann støðusetast nágreiniliga og festast trygt á hvørjari flatu við trimum skrúvum. Speglini geva greitt yvirlit um horn, gongdir og blindvinklar, umframt at hjálpa við fyribyrging av vanlukkum.

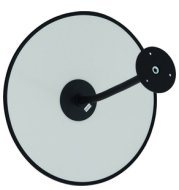

90-9035-021	Innanduraspegl, runt, Ø30 cm
90-9035-022	Innanduraspegl, runt, Ø40 cm
90-9035-023	Innanduraspegl, runt, Ø50 cm
90-9035-024	Innanduraspegl, runt, Ø60 cm
90-9035-046	Innanduraspegl, runt, Ø70 cm
90-9035-047	Innanduraspegl, runt, Ø90 cm
90-9035-048	Innanduraspegl, fýrakantað, 60 x 40 cm
90-9035-049	Innanduraspegl, fýrakantað, 80 x 40 cm
90-9035-380	Innanduraspegl, tríkantað, 33 x 33
90-9035-061	Spegl til trukkar

Ferðsluvitar við endurskini

Ferðsluvitar við endurskini eru ein vanlig vøra framvið lands, og kommunal vegum. “Harpun”-endin niðast á stólpanum ger tað torført at draga hann upp, men lætt at seta niður. Fáast í hvítum og svørtum, og ymiskir endurskinslitir fáast eftir umbøn.
Longd á stólpa: 120 cm. Endurskin: 180 × 40 mm, CE-góðkent.

HP-WI-DZ	Ferðsluvitar, hvítt, reytt/hvítt endurskin
HP-ZW-DZ	Ferðsluvitar, svart, reytt/hvítt endurskin

Smidligir vegkantsstólpar við endurskini

Smidligir vegkantsstólpar við endurskini eru kravdir í summum landspørtum í EU og eru eitt sindur bíligari enn vanligu “harpunu”-stólparnir. Stólpin er 112 cm høgur og 10,5 cm, og fer upp aftur í upprunastøðuna, tá koyrt verður á hann.

Grasverjandi botnur til vegkantsstólpar

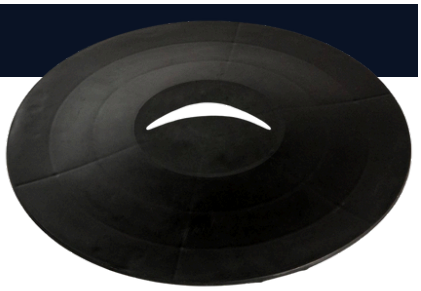

Grasverjandi pláta til smidliga vegkantsstólpar forðar fyri, at gras vaksa rundan um stólpan. Fæst eisini við rundum holi.
Diametur: 490 mm.

Ferðsluviti DACH

ES-týpu ferðsluvitar verða brúktir í Týsklandi, Luksemborg og Sveis. Teir hava tvey rund endurskin á aðrari síðu og eitt avlangt endurskin á hinari. Fáast í ymiskum longdum frá 120 cm upp í 160 cm, og kunnu styrkjast við rørum ella profilum fyri eyka haldgóðsku. Stálfótur fæst eisini sum valfríur møguleiki fyri einfaldari montering.

LP-029	Hvítur ferðsluviti við endurskini, 160 cm
LP-23	Hvítur ferðsluviti við endurskini, 120 cm, við forstyrking
LP-01	Hvítur ferðsluviti við endurskini, 120 cm
LP-360	Stálfótur til ferðsluvita

Ketustólpi við fóti, sum kann fyllast við sandi ella vatni

Ketustólpar við fótum er ein bílig loysn. Fóturin kann fyllast við vatni ella sandi og vigar tá uml. 3 kg. Ketustólpin er 90 cm høgur og úr plasti. Hann kann lættliga takast sundur og leggjast í kassa til flutning.

10-0000-95-RW	Ketustólpi við fyllisfóti, reytt/hvítt
10-0000-95-GZ	Ketustólpi við fyllisfóti, gult/svart

Ketustólpi við solidum fóti

Ketustólpasett við 90 cm pláststólpa og massivum PVC-fóti – ongin fylling krevst. Samlað vekt er 4,1 kg (fótur 3 kg, stólpi 1,1 kg), so støðufestið er sera gott. Fót diametur: 34,5 cm. Fæst bert í reyð/hvítum

10-0000-125	Ketustólpi við føstum fóti, reytt/hvítt

Ketustólpi við tungum fóti 7 ella 15 kg

Ketustólpar úr stáli eru hóskandi, um tær tørvar eitt sindur tyngri stólpar. Vit bjóða teir í gulum/svørtum og hvítum/reyðum. Stólparnir hava diametur 60 mm og eru úr stáli. Fáast við 7 kg ella 15 kg fóti.

10-1000-01C-2	Ketustólpi við fóti, reytt/hvítt, 7 kg
10-1000-02C-2	Ketustólpi við fóti, gult/svart, 7 kg
10-1000-01C-1	Ketustólpi við fóti, reytt/hvítt, 15 kg
10-1000-02C-1	Ketustólpi við fóti, gult/svart, 15 kg

Ketur o.a

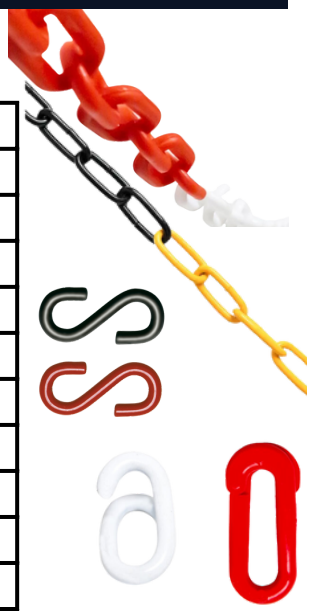

Ketur og tilhoyr eru neyðug fyri at skapa eina forðing/avbyrgjan millum ketustólpar. Vit bjóða ymisk sløg av ketum og tilhoyri eftir tørvi.

10-0000-25-RW	Plastikketa, reytt/hvítt 6 mm - 25 metrar
10-0000-25-YB	Plastikketa gult/svart 6 mm - 25 metrar
10-0000-8-RW	Plastikketa reytt/hvítt 8 mm - 25 metrar
10-0000-8-YB	Plastikketa gult/svart 8 mm - 25 metrar
11-0000-01-RW	Stálketa - reytt/hvítt - 10 metrar
11-0000-01-YB	Stálketa - gult/svart - 10 metrar
21-6126-88	Krókur til stálketu, svart - 6 mm - plastik
21-6126-89	Krókur til stálketu, reytt - 6 mm - plastik
21-6126-90	Krókur til stálketu, hvítt - 6 mm - plastik
21-6126-83	Ketuleinkja/-krókur, hvítt, 6 mm, stál
21-6126-84	Ketuleinkja/-krókur, reytt, 6 mm, stál

Súkklustativ

Ri-Traffic bjóðar eitt breitt úrval av súkklustativum. Tey fáast í tveimum sløgum av tilfari: galvaniseraðum og rustfríum stáli. Øll stativ verða monterað við 42 cm ímillum báðar haldararnar, so tú kanst seta hvørja súkklu trygt í stativið. Stativ fáast til 1–20 súkklur, og festisútgerð er við sum standard.

VELO súkklustativ

BICICLETA2 súkklustativ

Vanligt súkklustativ

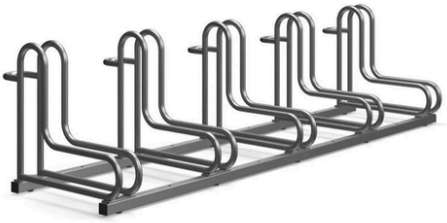

BICICLETA súkklustativ

BICICLETA veggjastativ til súkklur

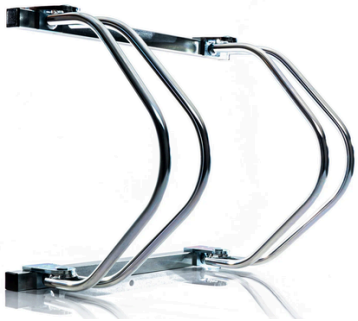

Súkklustativ LIFT

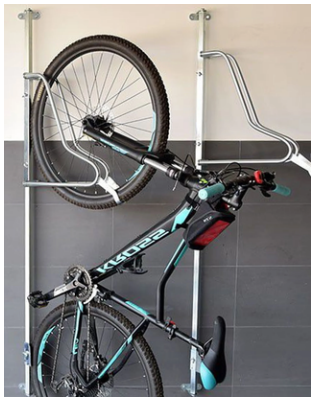

Base kodiak

Kodiak-fóturin er ein nýskapandi vøra við lægri vekt, 22,5 kg. Hetta ger hann nógv meira brúkaravinarligan enn standard 25 kg fóturin. Kodiak hevur eisini eina nýhugsandi undirsíðu, sum ger fótin støðugan í allar ættir. Fóturin hevur tvey 60 × 60 mm hol til plátur og tvey 42 × 42 mm fýrakantað hol til byggigirðingar. Fóturin er 78 cm langur, 38 cm breiður og 11 cm høgur.

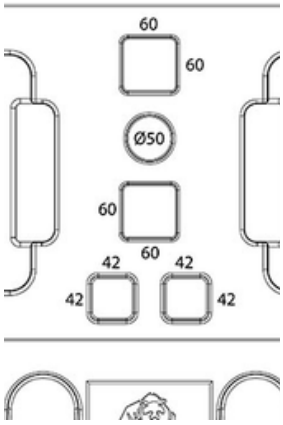

Girðingsføtur

09-0014-02

Hesir girðingaføturnir viga 25 kg hvør og eru væl egnaðir til okkara hvítu barrierur og byggigirðingar. Teir eru 680 mm langir, 246 mm breiðir og 140 mm høgir. Teir hava eitt hol á 60 × 60 mm og fýra hol, hvør við Ø44 mm.

Base MINI

09-0018-02

MINI stólpafótur er ein góður og kompaktur fótur við lægri vekt. Við bert 16 kg er hann lættari at flyta. Fóturin hevur eitt 62 × 62 mm hol til skiltaplátu/stólpa, eitt 44 × 44 mm hol og trý hol við diametri 43 mm.

Round base

09-0015-02

Hesin fóturin hevur eitt runt hol á 60 mm. Hetta ger, at tú fyribils kanst montera eitt ferðsluspegl ella ein annan rørstólpa og nýtslupart. Føturnir kunnu stáplast, so tú kanst skapa eyka ballast. Hvør fótur vigar 15 kg.

Fótur, 28 kg

09-0028-02

K1-fóturin er ein 28 kg fótur. Góð loysn tá útjavningsplátur skulu liggja frammi við vegin í longri tíð. Útjavningsfóturin hevur eitt hol á 60 × 60 mm, eitt á 40 × 40 mm, eitt á Ø50 mm og tvey Ø42 mm hol. Fóturin er 750 mm langur, 360 mm breiður og 140 mm høgur.

Rørstólpahaldari

09-8091-40

Hesin galvaniseraði rørstólpahaldarin hóskar til stólpar á 48, 60 og 76 mm. 80 × 80 cm kassaprofilur hevur tveir boltar til montering. Haldarin kann tyngjast við stólpafótum og er 800 × 950 × 460 mm í mátum; vektin er 20 kg (uttan ballast).

Fótur, 25 kg

09-0011-02

25 kg stólpafótur. Hann hevur hol til montering av byggigirðingum, skiltastólpum/plátum (60 × 60 og 40 × 40) og vanl. stólpum; hetta ger stólpafótin fjølbrúkiligan til ymisk endamál. Framleiddur úr endurvunnum PVC.

DANFOD 1

DANFOD 1 til DANPÆL. Vigar 8 KG

DANFOD 2

09-0014-02

Framleiddur av endurvunnum PVC plasti. 110 mm runt hol til DANPÆL. 60x60mm fýrakantað, 40x40 mm fýrakantað hol. 2x ø42 mm hol. Fóturin kann stáplast. Vigar 22 kg.

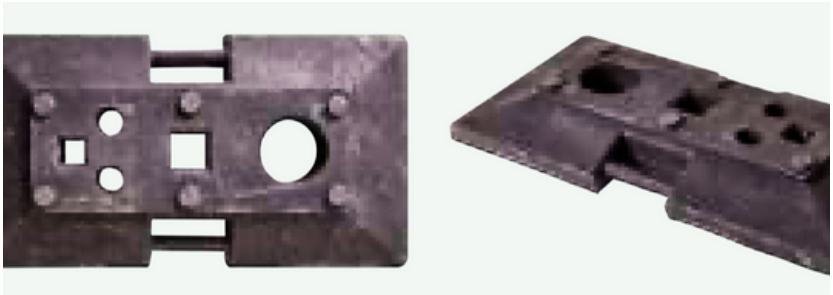

DANPÆL

09-0028-02

DANPÆL, reyður.
Við reyðum og hvítum endurskini. 6 hol til lektir.

Kann framleiðast í øðrum farvum og leverast við sergjørdum endurskini við prenti á.

Gummistoytari

nieuw

Hesin gummistoytari er serliga sniðgivin til lastibrúgvar og lastipallar fyri at fyribyrgja skaða á akførum og bygningum. Hann er gjørdur úr massivum gummi og er tí sera haldgóður. Mát: 500 × 250 × 140 mm (hædd × breidd × tjúkd). Vekt: 22 kg.

10-0500-25	Gummistoytari
10-0500-26	**Valfrítt: bakpláta úr stáli**

Hornaendurskin

Hornverja, sum er gjørd úr tjúkkum gummi og forðar fyri skaða – t.d. í parkeringshúsum. Hon hevur gult endurskinsband, so hon er altíð sjónlig. Hædd: 80 cm, breidd: 10 cm, tjúkt: 8 mm, vekt: 17 kg. Festist við 4 skrúvum (ikki viðlagdar).

10-1100-01	Hornaendurskin, gummi, 80 cm hædd

Corner protector reflective yellow

Hornverja, sum er gjørd úr tjúkkum gummi og forðar fyri skaða – t.d. í parkeringshúsum. Hon hevur gult endurskinsband, so hon er altíð sjónlig. Øðrvísi enn hinar hornverjurnar, tí hendan er eyka tjúkk, hevur avrundað horn fyri enn betri verju. Hædd: 80 cm, breidd: 10 cm, tjúkt: 8 mm, vekt: 17 kg. Festist við 4 skrúvum (ikki viðlagdar).

12-1100-02	Hornaendurskin, gummi, við avrundaðum kantum, 80 cm hædd

Kunning um vørublaðið

Okkara vørublað er eitt úrval úr vøruskránni — men vit bjóða tær eisini hetta

Framleiðsla
Hevur tú eina serliga vøru, sum tú vilt fáa framleidda? Við okkara víðfevnda netverki í eysturevropa og fjareysturi, ráðgeva og hjálpa vit fegin við framleiðslu av plastvørum – m.a. PET, PVC, gummi, PU o.s.fr. Tað er eisini møguligt at framleiða hesar vørur úr endurvunnnum tilfari.

Heimasíða.
Heimasíðan VEG.FO verður lansera í nærmastu framtíð, har uppdatera vørukatalog verður at síggja.

Bílegging.

VEG ætlar at gera eina bílegging heim um mánaðin, soleiðis at vit fáa spart flutningskostnaðin. Eisini fáa vit betri prís, størri bíleggingarnar eru. **Avslátturin vit fáa frá veitara og flutningsfelagi, fer víðari til okkara kundar.**

Sjálvandi kann eisini bíleggjast beinanvegin, um tað hastar.

VEG umboðar allar vørur frá

- **ri-traffic.com/en/**
  - Alskyns vørur til vegarbeiði.
- **oxfordplastics.com**
  - Trygd á arbeiðsplássinum/vegnum.
- **redstagmaterials.com**
  - Kalt asfalt, EZ Street asphalt.

Tað er týdningarmikið, at bungur verða monteraðar rætt. Hetta forðar fyri at bungan skaðast ella loysnar skjótt. Fylg tí leiðbeiningunum niðanfyri, tá tú monterar eina bungu.

Set ikki bunguna í svingi.

Set ikki við endan á eini brekku.

Vit mæla til at bolta og líma fast.

Set ikki bunguna har lastbilar og stórir bilar bremsa.

VEG
á Brekkukletti 7
650 Toftir

+298 506112
heini@veg.fo
www.veg.fo